

Exfibar'98

XXIX. Seilu Erakusketa

XXIX Exposición
Filatélica



PALACIO DE
MARKESKUA
CASA-TORRE
DE ISASI
XXIX
SELLU ERAKUSKETA
EXPO. FILATELICA
EIBAR 22-29 NOV. 1998

*Ambito Nacional
Estatu Mailakoa*

Antolatzaile / Organiza:



1998ko Azaroaren 22tik 29era
Portalea Kultur Aretoa

Del 22 al 29 de Noviembre de 1998
Sala de Cultura Portalea c/ Bista Eder

EIBAR

BATZORDE ANTOLATZAILEA
COMISIÓN ORGANIZADORA

PRESIDENTE:	Fidel Sáez Aguinaga
SECRETARIO:	Juan Gómez Barranco
TESORERO:	Alberto Elizondo Retolaza
RELACIONES PUBLICAS:	Diego Aguilar Verdejo
MONTAJE:	Máximo Moñux Blasco Luis María Domínguez Fernando Rico Gamazo

EPAI-MAHAIK
JURADOS

Jose Luis Sagastabeitia Urretxa	Bilbo
Jose Angel López Fernández-Velilla	Donostia
Jose Luis García Sansebastian	Donostia
Arturo Ferrer Zabala	Donostia
Fidel Sáez Aguinaga	Eibar
Juan Gómez Barranco	Eibar

EPAI-MAHAIK IKASLEAR
JURADOS APRENDICES

Diego Aguilar Verdejo	Eibar
Luis María Domínguez	Eibar

JATORBRIZKOA
MATASELLO ORIGINAL DE

Jose Angel López	Donostia
------------------	----------





LA CASA TORRE DE ISASI O PALACIO DE MARKESKOA

La casa-torre de Isasi o Palacio de Markeskua se encuentra situada en el antiguo Camino Real, y hoy en día carretera nacional, dando nombre a la calle que la alberga.

Su origen se remonta al movimiento de construcción de casas-torres y de demarcación de zonas de influencia de las diferentes familias que a modo de pequeños feudos, constituían auténticos cotos sobre los que ejercer un poder señorial y jurisdiccional. El Solar de los Isasi está asociada a numerosos linajes de la zona del Alto Deba. A finales del siglo XVI la casa estaba habitada por Martín López de Isasi, casado con doña Domenja de Orbea, hermana de la condesa de Oñate, Ana de Orbea. En 1593 decidieron destinar ocho millones de maravedís para obras pías y levantar, contiguo al palacio, un convento, el que sería de las monjas de la Concepción Francisca, dotado con mil ducados de renta anual.

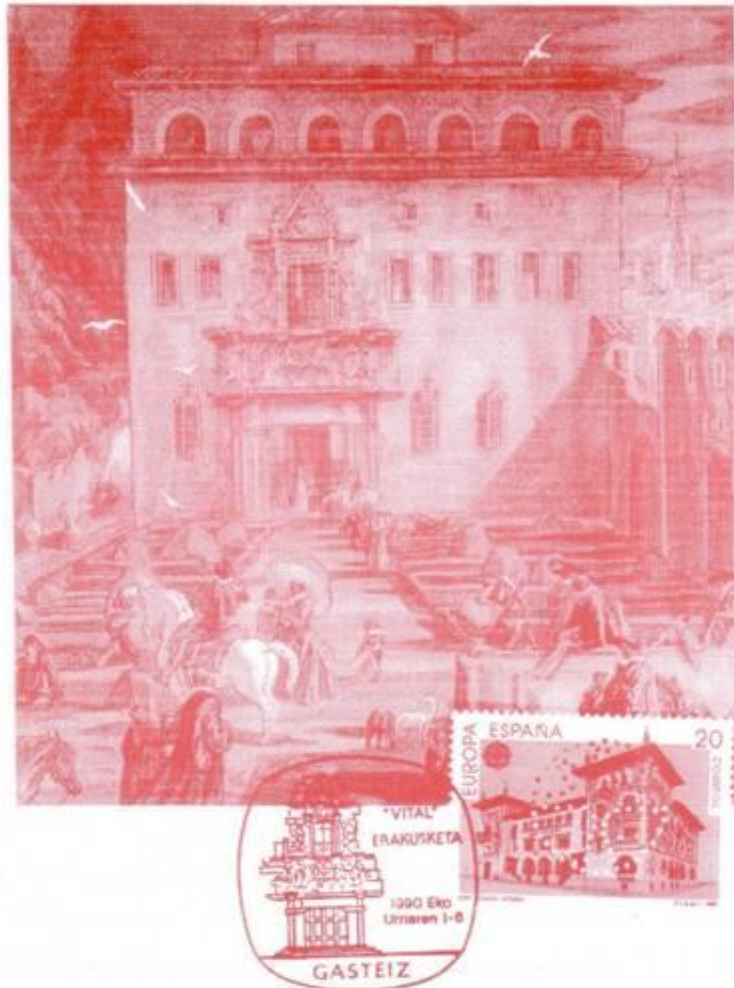

Es una construcción cuadrangular, constituida por una planta baja y tres pisos, a los que cubre un tejado a cuatro aguas. Su mayor parte se levantó en mampostería, mientras que los ángulos se realizaron en piedra sillar. La fachada principal es sencilla distribuyéndose sus vanos de una forma simétrica en todas las plantas.



Bilbao — Universidad de Deusto



Posteriormente se añadió una construcción anexa, adosada a la fachada Este, de planta rectangular y dos alturas.

El escudo de armas que corresponde a esta casa, según el Diccionario de la Nobleza Guipuzcoana del heraldista D. Juan Carlos de Guerra, es el siguiente: en campo de oro un árbol verde con dos lobos negros atravesados al tronco, y sobre la copa una estrella azul.

Según la descripción que hace el historiador Gregorio Múgica en la monografía histórica de la Villa de Eibar se echan en falta tres lobos atravesados y un castillo; sobre este hay tres estrellas. Por cimera tienen un casco con lambrequines, que se encontraba en los escudos tallados de la capilla del convento de Isasi.



Cabe reseñar el hecho de que esta Casa Solar ha sido visitada desde sus primeros tiempos por numerosos miembros de la Casa Real, así el Infante Francisco Fernando, hijo de Felipe IV, que murió entre sus muros en 1634. El año de 1865 fue visitado el palacio por la Reina Isabel II, y el verano de 1887 estuvo en él la Reina D^a. María Cristina; el 10 de julio de 1905 el Rey D. Alfonso XIII en compañía del señor conde Ayban se trasladó en automóvil de San Sebastian a Eibar con objeto de saludar en su casa a la señora marquesa de Isasi, y en septiembre de 1908 la Reina D^a. Victoria.

El Palacio de los Isasi o Markeskoa fue declarado Monumento Histórico Artístico Provincial en 1964 según Orden Ministerial del 17 de enero publicada en el B.O.E. de febrero del mismo año.

XXIX. Seilu Erakusketa

XXIX Exposición Filatélica

Erakusketaren nondik-norakoa
Orden de exposición

Bitriren zbk. Nº de vitrina	Izena Nombre	Herria Población	Gaia Tema
1. SAILA / SECCION 1ª			
<i>"POSTAGINTZAREN HISTORIA" / HISTORIA POSTAL</i>			
1-6	Santiago Gaztãñaga	Irun	Alfonso XIII 1º Correo Aereo
2. SAILA / SECCION 2ª			
<i>ESPAÑA</i>			
7-11	Iñaki Inchaurraga	Bilbao	Pro-tuberculosos
12-17	Ignacio Rojo Viu	Irun	Guerra Civil
3. SAILA / SECCION 3ª			
<i>"HERRIALDEAK" / PAISES</i>			
18-23	Fco. Javier de Sebastian	Baracaldo	Andorra Francesa
24-28	Francisca Martínez	Sestao	Austria
29-35	Jose Angel Ruiz	Baracaldo	Berlín 36
36-43	José Freijanes	La Coruña	Portugal S. XIX
44-50	Félix Rodero	Eibar	Cuba

Bitrinen zbk. Nº de vitrina	Izena Nombre	Herria Población	Gaia Tema
4. SAILA / SECCION 4ª			
<i>"GAI OROKORRAK" / TEMAS GENERALES</i>			
51-58	Segundo Heredia	Huelva	Vehículos automóviles
59-65	José Bernabé Romero	Petrer	Egipto
66-73	Miguel Primo Núñez	Astorga	Heráldica
74-79	Jose Fco. Miguel Armaiz	Castillo V.	Atletismo
80-85	José A. Gutiérrez	Santander	Historia de la música
86-91	Fidel Caballero	Getxo	Olimpiadas
92-96	Antonio Allegue	Fene	El vino
97-104	Jose Mª Ulacia	Deba	Puente sobre el Atlántico
105-112	Jose Carlos López	Soraluze	Pintura Española XVII-XX
113-117	Manuel de la Concepción	Algorta	Navegación a vela
5. SAILA / SECCION 5ª			
<i>"GAZTEAK 14-15 URTEKOAK" / JUVENILES 14-15 AÑOS</i>			
118-120	Juan A. Miguel Parada	C ^{no} . 7 Villas	Aviación

VII. Filatelia Erakusketa



1990.eko Uztailak 4
ELORRIO

MARKESKOA JAUREGIA EDO ISASIRENA

Markeskoa Jauregia antzinako erret bidearen alboan dago. Kaleari, jauregiak eman zion izena.

Jauregiaren jatorria, beste etxe-dorre asko eta askorena bezala, jauntxoek edo botere handiko familiek egin zituzten dorreen jatorri berbera da; indarraren eta eraginaren erakusgarri.

Isasitarren izena Deba arroaren gueneko leinu askorekin lotutako izena dugu. XVI. mendearen akabera aldera, Eibarren, Martín López de Isasi biza zen, Ana de Orbea Oiñatiko kondesaren ahizparekin, Domenja de Orbearekin ezkondua. 1593. urtean, zortzi milioi marabedi eman zizkion elizari eta jauregiaren ondoan komentua jaso zuten, urtean mila dukaten errenta jasotzen zuena.



XII EXPOSICION FILATELICA
SELLU ERAKUSKETA



Elgoibar

URTARRILLA 17-19 ENERO 1992



Jauregi karratua dugu, beheko solairua eta hiru piso dauzka. Teilatua, ura lautara botatzen duena. Gehiena, harlankaitzez edo hormarriz egina. Ertzak, harlanduzkoak. Fatxada nagusiak ez du aparteko gauzarik, eta bao guztiak simetrikoak dira solairu guztietan.

XII FILATELIA ERAKUSKETA
EXPOSICION FILATELICA

ELORRIO 1998

Uztailaren 3tik 5era
Del 3 al 5 de Julio



Sorkunde Garbiaren Basilika
Basílica de la Purísima Concepción





Real Monasterio de Ntra. Sra. del Puig de Santa María

**Clausura (Commemoración) VII Centenario de la muerte
del Rey Jaime I (el Conquistador)**

9 Julio 1977



Handik denbora batera, ekialdeko hormaren kontra anexo bat gehitu zitzaion, errektangeluarra, altura bikoia.

Etxeari dagokion harmarria, Juan Carlos Guerra heraldika adituak egindako «Diccionario de la Nobleza Guipuzcoana» liburuan datorrenez, hauxe da: urrezko zelaian zuhaitz berde bat, enborrean otso beltz bi sartuta. Adaburuaren gainean, izar urdina.

IV EXPOSICION FILATELICA Vergara



23-28 mayo 76

Gregorio Múgica historialariak Eibarko herriaren Monografian zioenez, hiru otso ziren enborrean zeudenak eta gaztelua ere falta da. Gazteluaren gainean hiru izar omen zeuden. Harmarriaren gaineko aldean kaskoa hostoz apaindua, Isasiko komentuen kaperan zeuden harmarrietan azaltzen zena.

Isasiko Jauregiak izen handiko bisitariak jaso izan ditu historian zehar: Felipe IV erregeren semea, Francisco Fernando infantea, hantxe hil zen 1634. urtean. 1865ean, Isabel II erregina bertaratu zen eta 1887ko uda Maria Cristina erregina etorri zen bisita egitera. 1905eko uztailaren 10ean, Alfonso XIII errege etorri zen Eibarrera Isasiko anderea bisitatzera. 1908ko irailean, Victoria erregina.

Markeskua Jauregia Probintziako Monumentu izendatu zuten 1964. urtean: Ministerioaren Agindua urtarrilaren 17an eman zen eta otsailaren 24ko Estatuko Buletinean argitara eman.

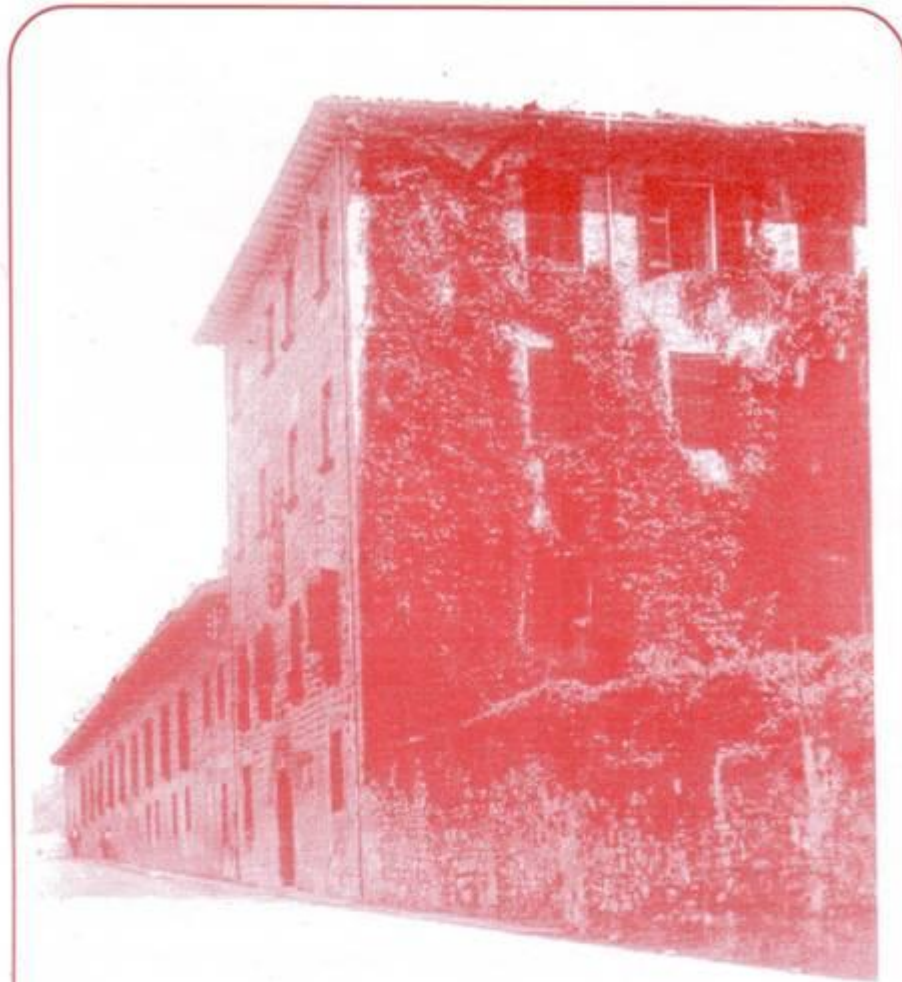

CASA TORRE DE ISASI O
PALACIO DE MARKESKOA

MARKESKOA JAUREGIA
EDO ISASIRENA

LAGUNTZAILEAK
COLABORAN

Eusko Jaurlaritza (Kultura)
Gipuzkoako Foru Aldundia
Armeria Ereña
Bar Txoko
BBV
Caja Laboral Popular
Eroski
Filatelia Unamuno (Bilbao)
El Corte Inglés
Exclusivas Gorxiba

HEDABIDEAK
LOS MEDIOS INFORMATIVOS

El Correo, Deia, Diario Vasco, Egin
Eibar Press, Eta Kitto...,
Radio Popular de Loyola, Radio Estudio,
Arrate Irratia, Onda Cero, KTB (Eibarko Telebista)

LAGUNTZAILE BEREZIAK
PATROCINADORES



EIBARKO UDALA (Ego Ibarra Batzordea)
Ayuntamiento de Eibar



GIPUZKOAKO FORU ALDUNDIA
Diputación Foral de Gipuzkoa



kutxa

fundazioa
fundación